

RZUT PIWNICY (-5,42)

SKALA 1:100

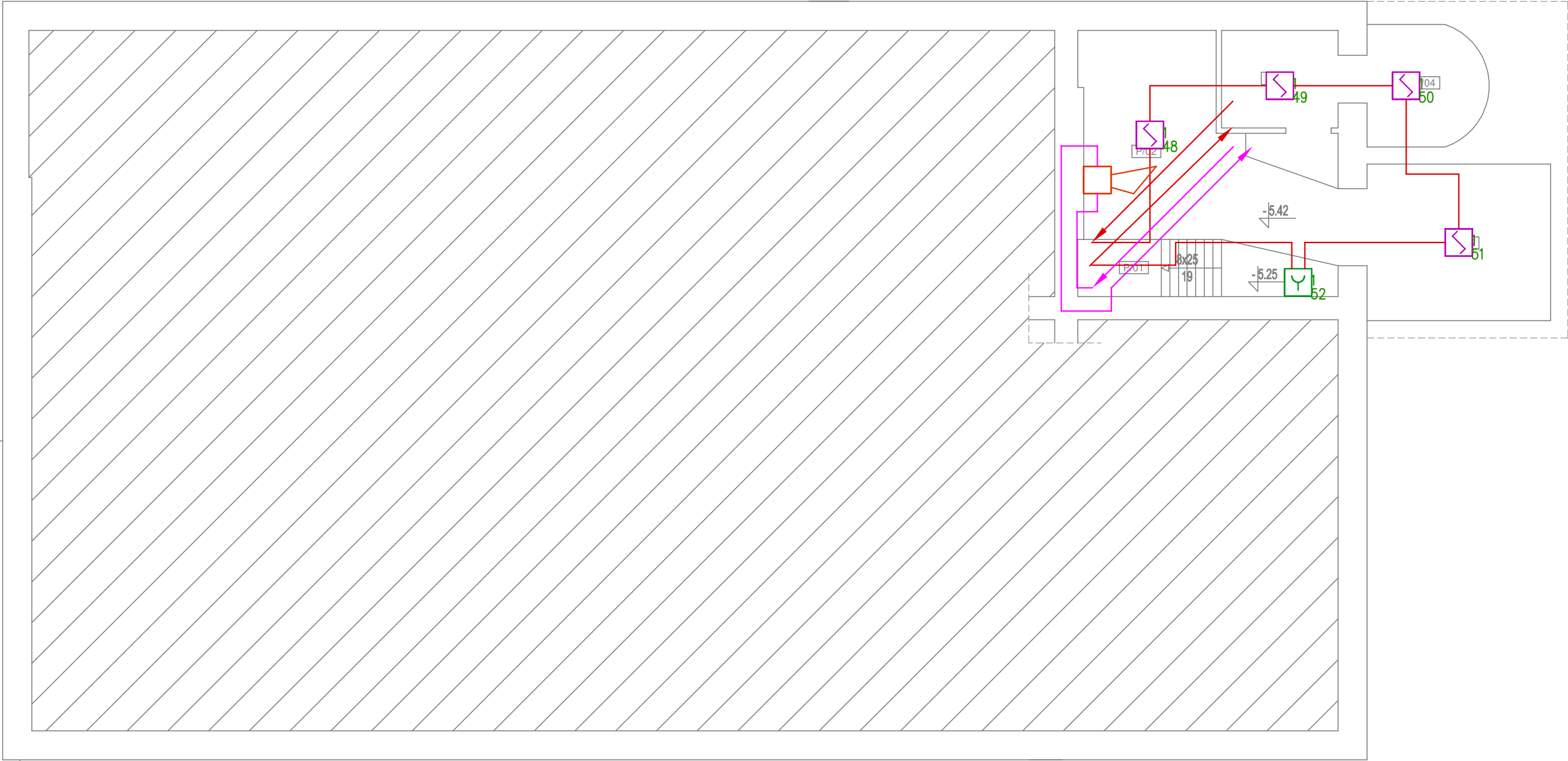

PRACOWNIA AUTORSKA MISIACZYK-STRUZIK  
Dorota Misiaczyk-Struzik  
ul. Chopina 37/2a, 81-786 Sopot, tel. 600236226  
mail: misiaczyk@wp.pl

ZLECENIODAWCA: GMINA KISIELICE  
UL. DASZYŃSKIEGO 5, 14-220 KISIELICE

REMONT BUDYNKU GŁÓWNEGO SZKOŁY PODSTAWOWEJ W KISIELICACH  
- PROJEKT BUDOWLANY ZAMIENNY W ZAKRESIE:  
PROJEKT REMONTU DACHU BUDYNKU GŁÓWNEGO SZKOŁY PODSTAWOWEJ ORAZ  
ZMIANY SPOSOBU UŻYTKOWANIA PODDASZA Z NIEUŻYTKOWEGO STRYCHU NA FUNKCJĘ USŁUGOWĄ

STADIUM:	PROJEKT BUDOWLANY ZAMIENNY				
PROJEKTANT:	inż. TOMASZ KRAWEĆ uprawnienia budowlane WAM/0065/PWOE/06/				
SPRAWDZAJĄCY:	mgr inż. DANIEL SOKOŁOWSKI uprawnienia budowlane WAM/0149/PWOE/11				
BRANŻA:	NISKOPRĄDOWA	SKALA:	1:100	DATA:	WRZESIEŃ 2020
TYTUŁ RYSUNKU:	RZUT PIWNICY (-5,42)			NUMER RYSUNKU:	SSP-01